INSTITUTO NACIONAL DE PETRÓLEO
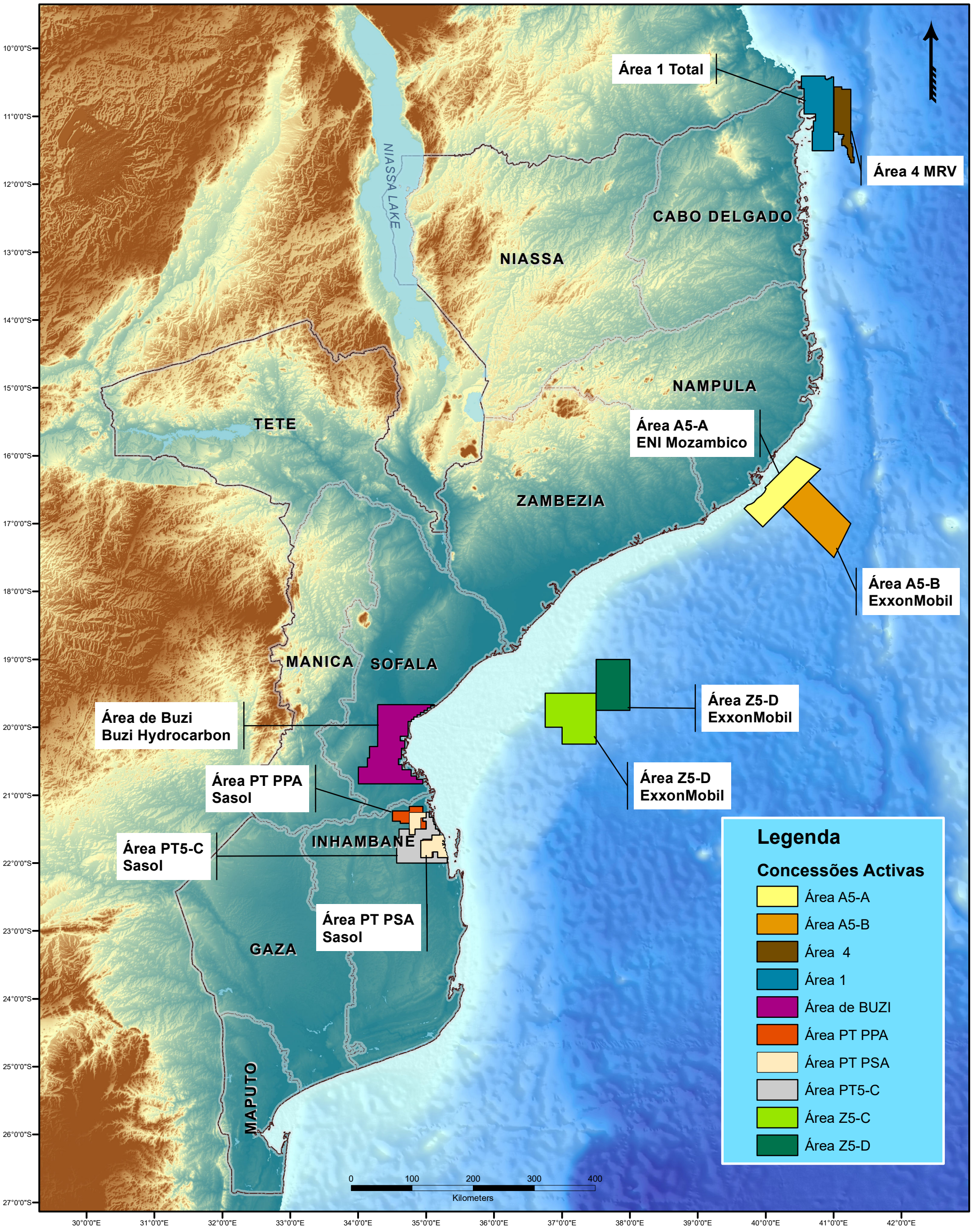
Áreas de Pesquisa e Produção de Hidrocarbonetos